

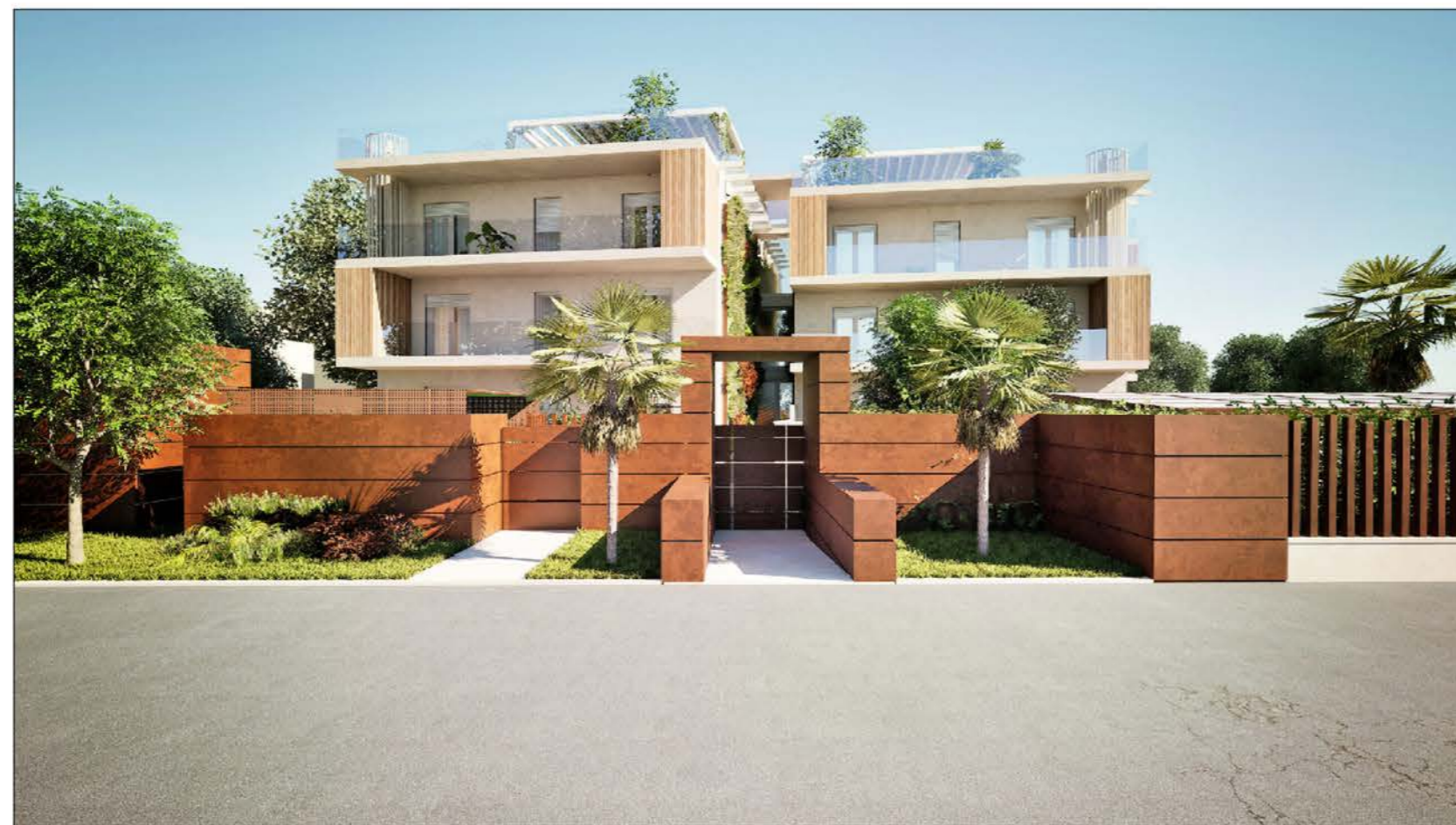

Vista 1



Vista 2



Vista 3



Vista 4

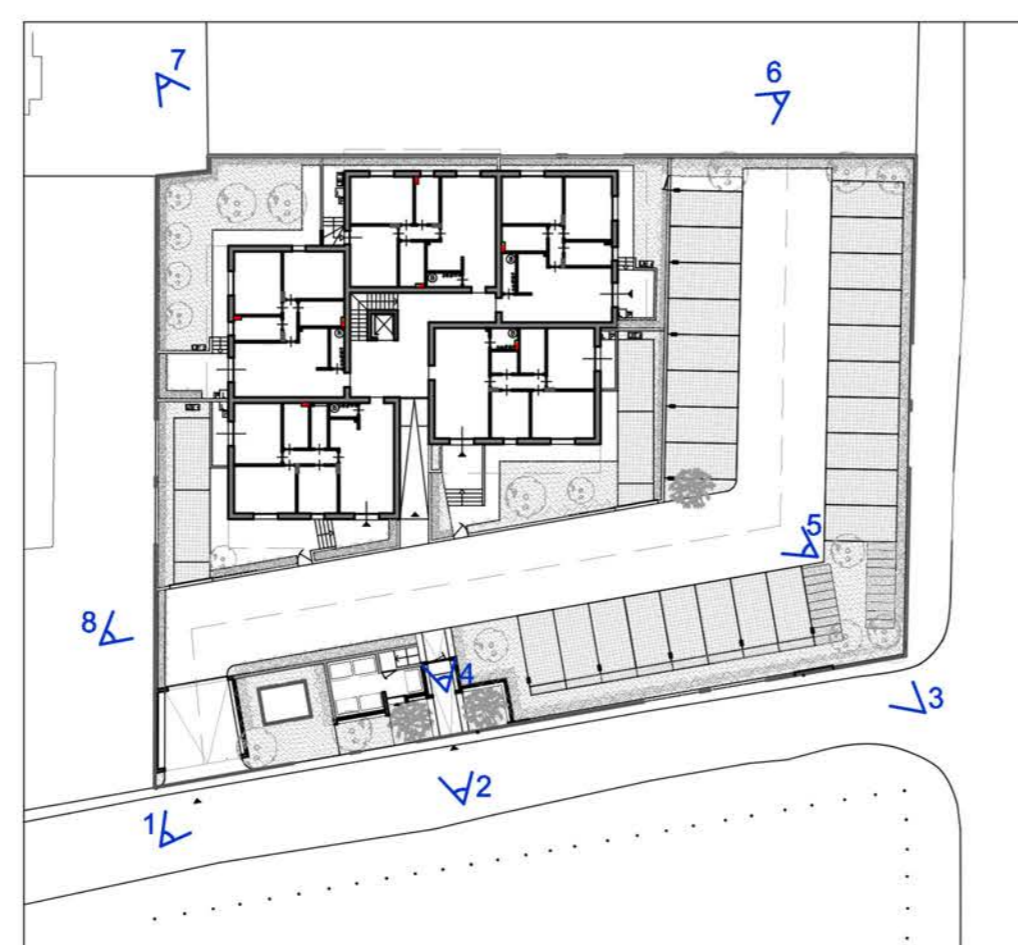

Planimetria con punti di ripresa



Vista 5



Vista 6



Vista 7



Vista 8

<p>COMUNE DI PIETRASANTA</p>	<p>OGGETTO</p> <p>Piano di recupero in applicazione della scheda norma TU_r16, mediante eliminazione dell'edificio esistente abbandonato, con la realizzazione di 15 unità residenziali</p>	
	<p>UBICAZIONE</p>	
	<p>FOGLIO - MAPPALE</p>	
<p>TAVOLA PR.TII</p>	<p>elaborato grafico</p>	<p>PROTOCOLLO</p>
		<p>SPAZIO UFFICIO</p>
		<p>RICHIEDENTI</p>
		<p>IL TECNICO</p>
<p>Stato di Progetto</p> <p>Viste</p>		
<p>DATA</p> <p>25/03/2026</p>		
<p>SCALA</p>		
	<p>IL TUO CONTRIBUTO PER UN MONDO PIU' VERDE</p>	
<p><small>QUESTO UFFICIO COMPENSA LE PROPRIE EMISSIONI DI CO2 PRODOTTO INERTELETTICAMENTE DA UN IMPIANTO FOTOVOLTAICO E PRATICANDO NUOVI ALBERI AD ADATTI CONTRIBUENDO ALLA RIPRESTAZIONE DEL PIANETA</small></p>	<p><small>via santa catterina 2 - 55041 Ido di Camaiore (LU) - tel. 0584 48008 - cell. 329 6136569 - e-mail studioarchitettureara@gmail.com - P.IVA 078370455 - CF. RSS11ML68R9 L833T</small></p>	