

# Progetto del verde

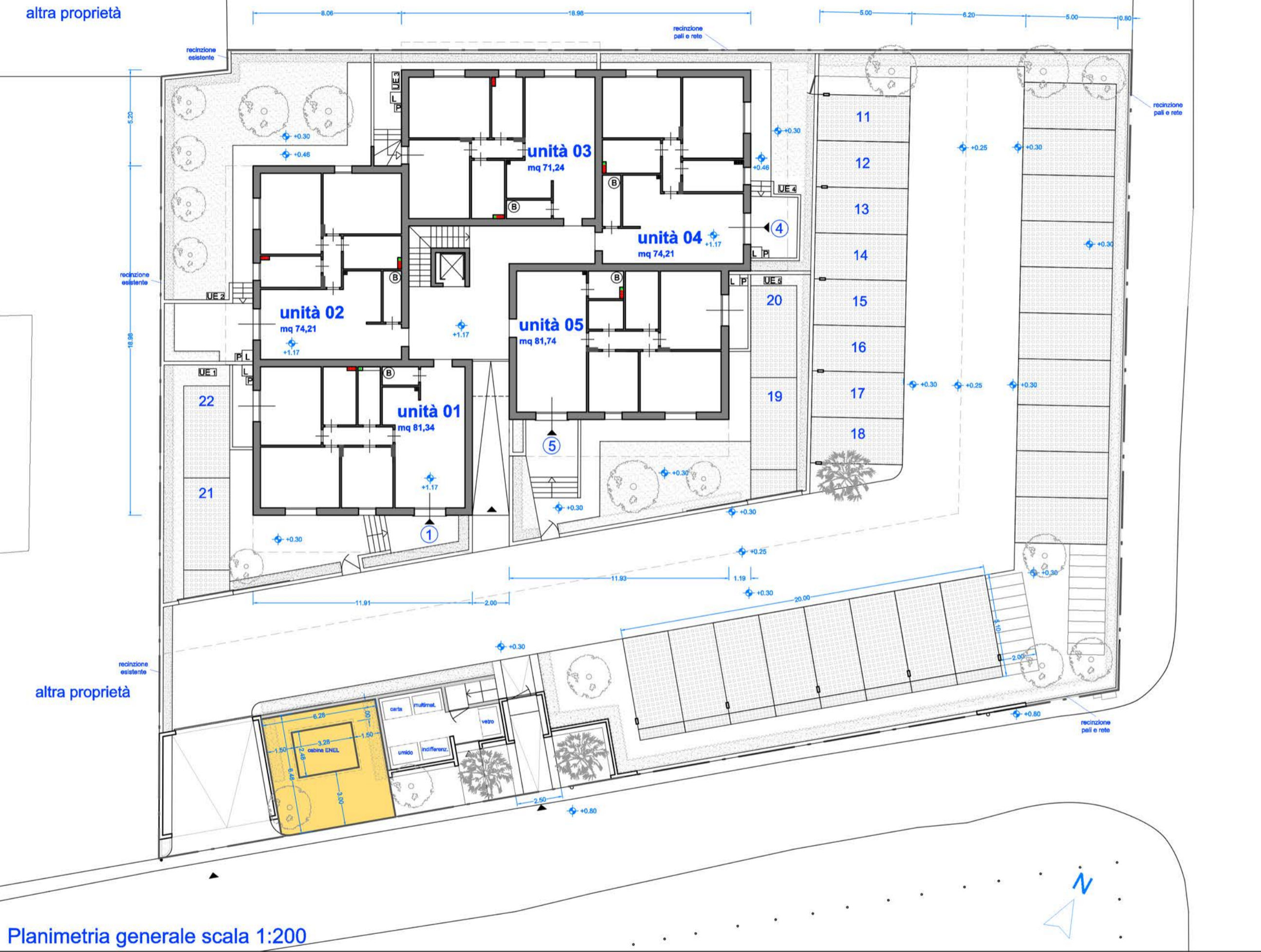

Planimetria generale scala 1:200

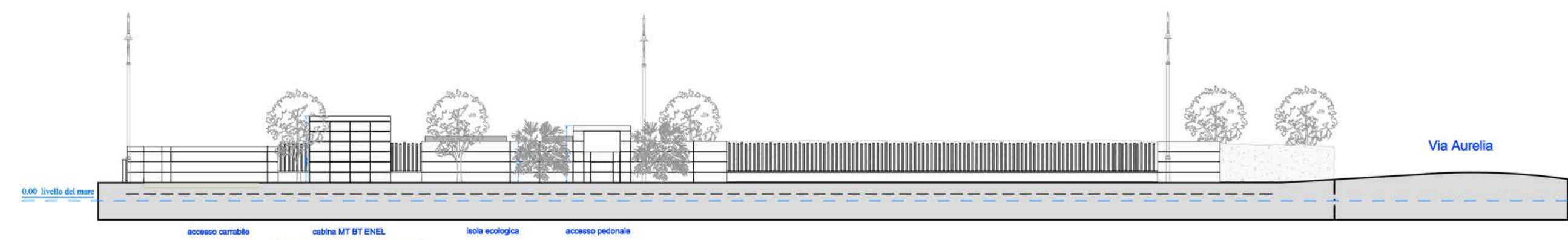

# Dettagli cabina ENEL

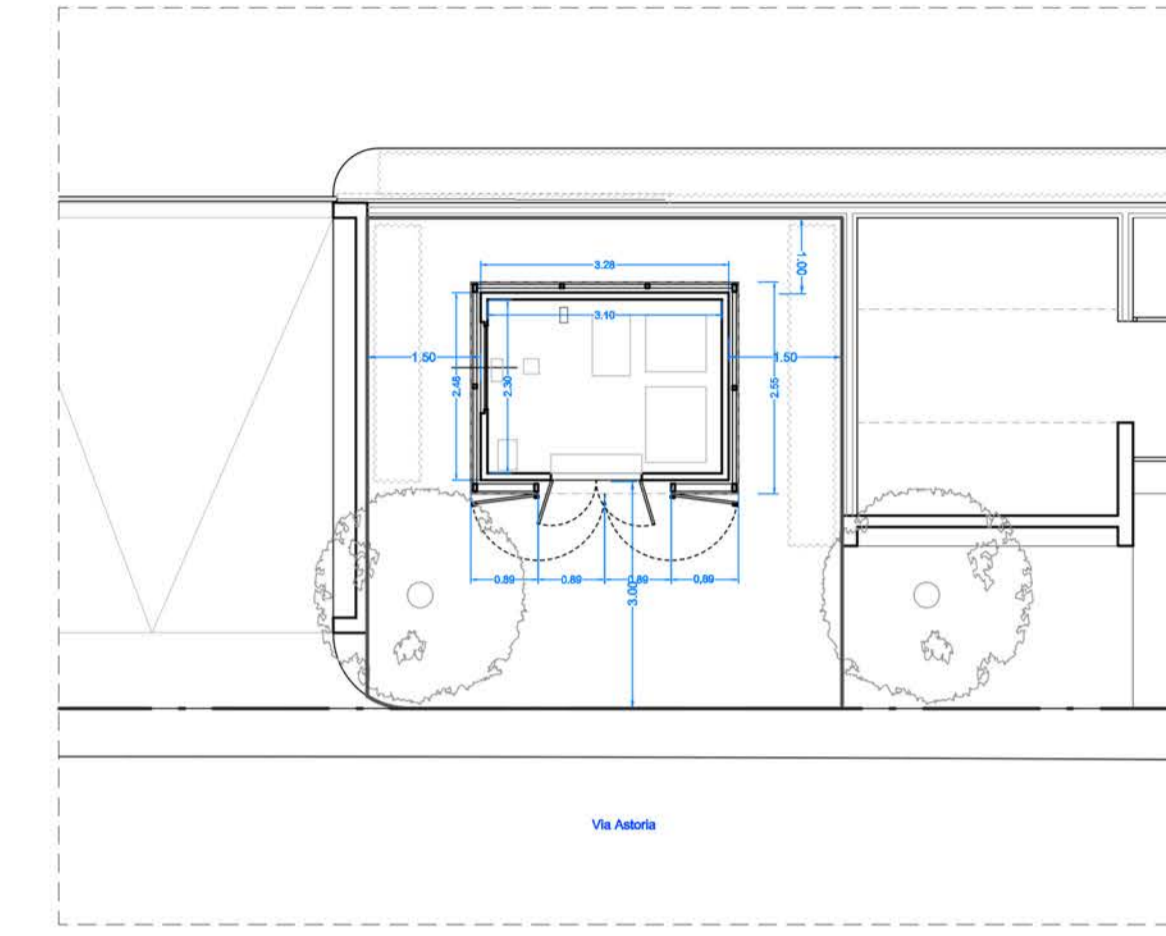

Pianta cabina DG2062 (box ridotto tipo Venezia) 1:100

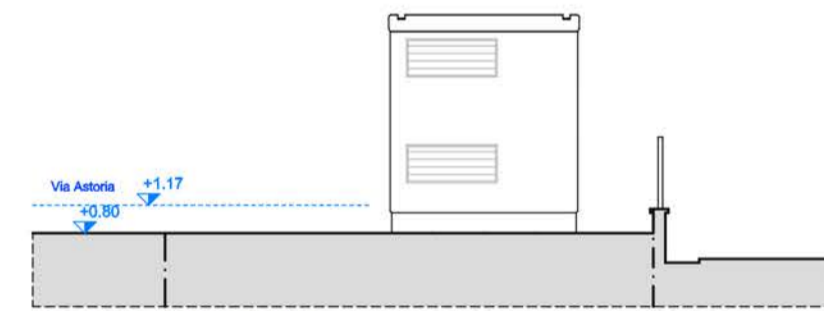

Prospetto laterale 1:100

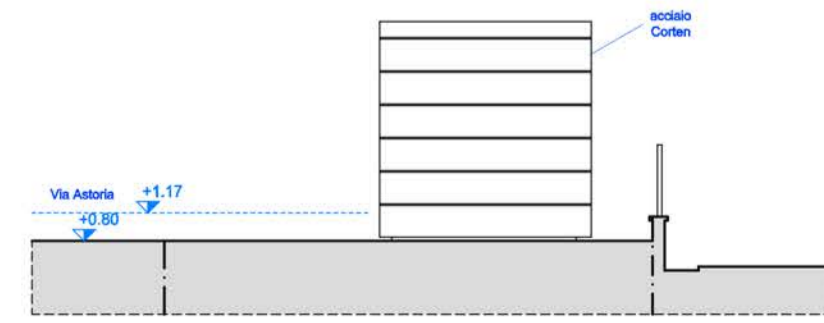

Prospetto laterale carter in Corten 1:100

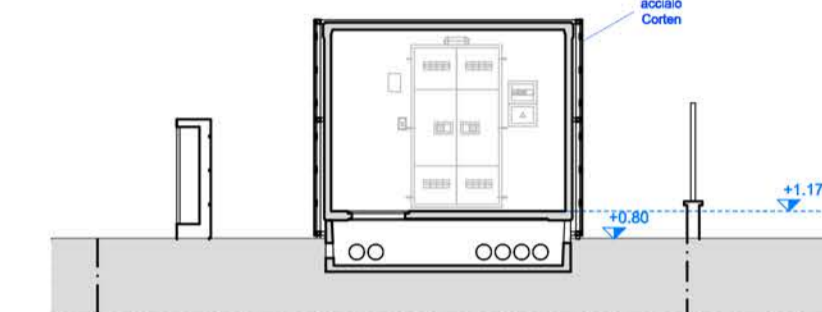

Sezione A-A 1:100

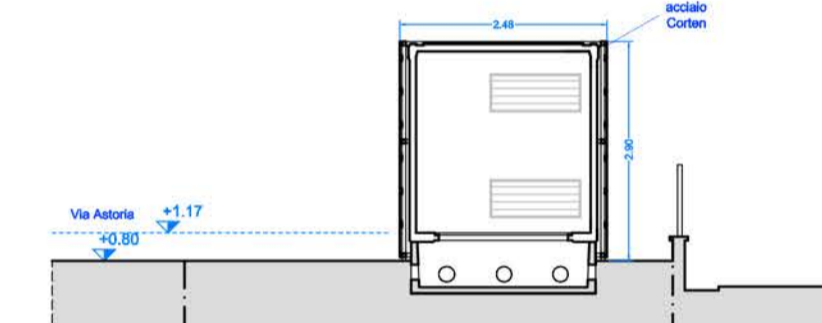

Sezione B-B 1:100

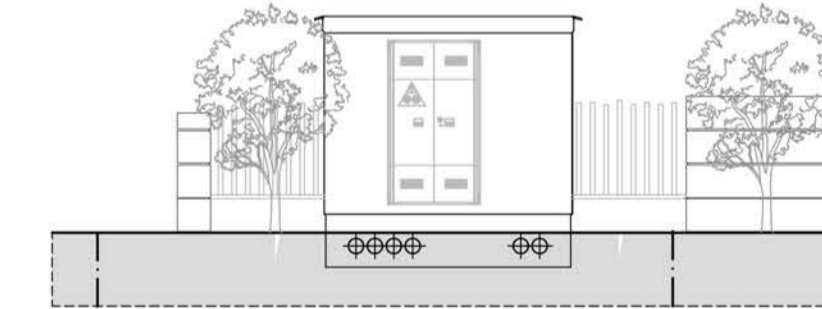

Prospetto frontale 1:100

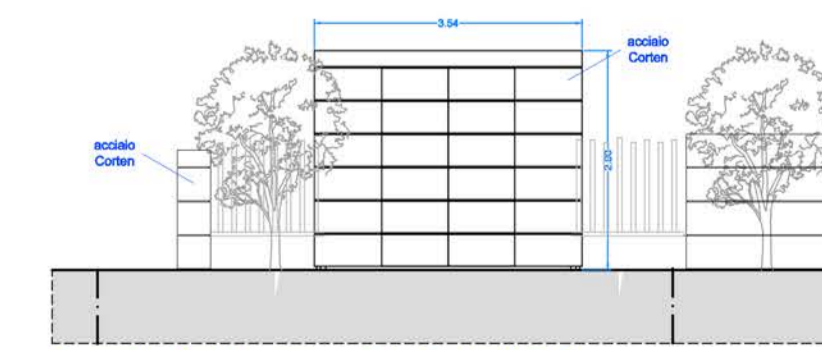

Prospetto frontale con carter in Corten 1:100

- Lotto da cedere ad ENEL distribuzione
- Area ingombro cabina ENEL
- Area in cessione

**COMUNE DI PIETRASANTA**

**OGGETTO**  
 Piano di recupero in applicazione della scheda norma TU\_r16, mediante eliminazione dell'edificio esistente abbandonato, con la realizzazione di 15 unità residenziali

**UBICAZIONE**

**FOGLIO - MAPPALE**

**TAVOLA PR.T24**

**Progetto cabina ENEL**

**DATA**  
 25/03/2026

**SCALA**  
 I:200  
 I:100

**NIG FOR PLANET N. 1993639**  
 IL TUO CONTRIBUTO PER UN MONDO PIU' VERDE  
QUESTO UFFICIO COMPENSA LE PROPRIE EMISSIONI DI CO2 PRODUCCENDO ENERGIA ELETTRICA DA IMPIANTO FOTOVOLTAICO E PIANTEANDO NUOVI ALBERI AD ALTA CONTRIBUZIONE ALLA FISSAZIONE DEL PLANETA.

elaborato grafico

ARPA

PROTOCOLLO

SPAZIO UFFICIO

RICHIEDENTI

IL TECNICO

**ANTONELLO RUSSO ARCHITETTO**  
 via santa caterina 2 - 55011 Ido di camaiore (LU) - tel. 0581 68008 - cell. 329 6136569 - e mail studioarchitettura.arp@gmail.com - P. IVA 0178370465 - C.F. P55114L 68R19 L633T